

EXAMEN PROFESSIONNEL

BROCHURE D'INFORMATION

Filière médico-technique

Catégorie A

Biologiste, Vétérinaire et Pharmacien Territorial de
classe exceptionnelle

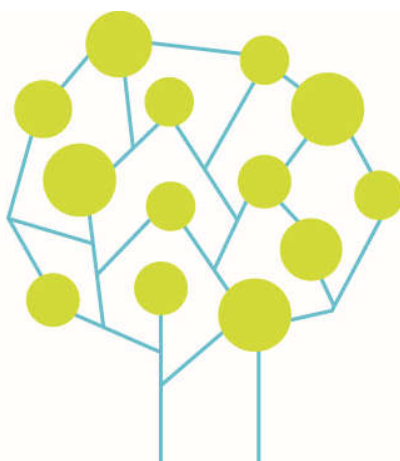

COORDINATION CDG OCCITANIE

REFERENCES

- Décret n°92-867 du 28 août 1992 portant statut particulier du cadre d'emplois des biologistes, vétérinaires et pharmaciens territoriaux
- Décret n° 93-399 du 18 mars 1993 relatif aux modalités d'organisation de l'examen professionnel d'accès au grade de biologiste, vétérinaire et pharmacien territorial de classe exceptionnelle
- Décret n°2006-1695 du 22 décembre 2006 fixant les dispositions statutaires communes applicables aux cadres d'emplois des fonctionnaires de la catégorie A de la fonction publique territoriale

MISSIONS

Dans les limites de leur spécialité, les biologistes, vétérinaires et pharmaciens territoriaux exercent leurs fonctions dans les domaines du diagnostic, du traitement et de la prévention des maladies humaines ou animales, de la surveillance de l'hygiène, de l'eau et des produits alimentaires, et sont chargés de procéder aux examens médicaux, chimiques et bactériologiques ou d'en surveiller l'exécution.

Ils peuvent être chargés de la direction, de l'organisation et du fonctionnement du laboratoire dans lequel ils travaillent.

Ils peuvent participer à des actions d'enseignement, de formation et de recherche dans leurs domaines d'activité.

Un emploi supplémentaire de directeur de laboratoire peut être créé dans les conditions suivantes :

- Lorsque l'effectif à encadrer est égal ou supérieur à vingt agents et égal ou inférieur à cinquante ;
- Au-delà, par tranche de trente agents.

CONDITIONS D'ACCES A L'EXAMEN

Ouvert aux biologistes, vétérinaires et pharmaciens de classe normale ayant atteint le sixième échelon de leur grade ainsi que les biologistes, vétérinaires et pharmaciens hors classe, qui justifient de quatre ans de services effectifs dans le cadre d'emplois.

Les candidats peuvent subir les épreuves de l'examen au plus tôt un an avant la date à laquelle ils doivent remplir les conditions de nomination au grade d'avancement.

NATURE DE L'ÉPREUVE

ÉPREUVE D'ADMISSION

Entretien avec le jury permettant d'apprécier l'expérience professionnelle des candidats et leur aptitude à exercer leurs fonctions dans le cadre des missions dévolues à ce cadre d'emplois. La durée de cet entretien est de 30 minutes.

Il est attribué à l'épreuve une note de 0 à 20.

Un candidat ne peut être déclaré admis si la note obtenue à l'épreuve est inférieure à 10 sur 20.

Tout candidat qui ne participe pas à l'épreuve obligatoire est éliminé.

Ariège
CDG 09

10 rue Germain Authié
09000 FOIX
05 34 09 32 40
www.cdg09.fr

Aude
CDG 11

Maison des Collectivités
85 Avenue Claude Bernard
CS 60050
11890 CARCASSONNE CEDEX
04 68 77 79 79
www.cdg11.fr

Aveyron
CDG 12

Immeuble « Le Sérial »
10 Faubourg Lo Barry
Saint Cyrice Etoile
12000 RODEZ
05 65 73 61 60

Gard
CDG 30

183 Chemin du Mas Coquillard
30900 NIMES
04 66 38 86 98 ou
04 66 38 86 85
www.cdg30.fr

Haute-Garonne
CDG 31

590 Rue Buissonnière
CS 37666
31676 LABEGE CEDEX
05 81 91 93 00
www.cdg31.fr

Gers
CDG 32

4 Place du Maréchal Lannes
BP 80002
32001 AUCH CEDEX
05 62 60 15 00
www.cdg32.fr

Hérault
CDG 34

Parc d'activités d'Alco
254 rue Michel Teule
34184 MONTPELLIER CEDEX 4
04 67 04 38 81
www.cdg34.fr

Lot
CDG 46

12 Avenue Charles Pillat
46090 PRADINES
05 65 23 00 95
www.cdg46.fr

Lozère
CDG 48

11 boulevard des Capucins
48000 MENDE
04 66 65 30 03
www.cdg48.fr

Hautes-Pyrénées
CDG 65

13 rue Emile Zola
65600 SEMEAC
05 62 38 92 50
www.cdg65.fr

Pyrénées-Orientales
CDG 66

Centre del Mon - BP 901
35 boulevard Saint-Assisclé
66020 PERPIGNAN CEDEX
04 68 34 88 66
www.cdg66.fr

Tarn
CDG 81

188 rue de Jarlard
81000 ALBI
05 63 60 16 50
www.cdg81.fr

Tarn-et-Garonne
CDG 82

23 Bd Vincent Auriol
82000 MONTAUBAN
05 63 21 62 00
www.cdg82.fr



COORDINATION RÉGIONALE DES CENTRES DE GESTION DE LA FONCTION PUBLIQUE TERRITORIALE D'OCCITANIE